

Nachfertigung historischer Nummernschilder und Stempel aus der Vorkriegszeit

Das Gesicht des Fahrzeuges

- Für PKW, LKW und Motorräder
- Nach alter Vorschrift in Form und Schrift (Keine Klebebuchstaben!)
- Verschiedene Formen und Größen verfügbar
- Stempel nur nach Originalvorlage
- Patinierung mit Echtrost

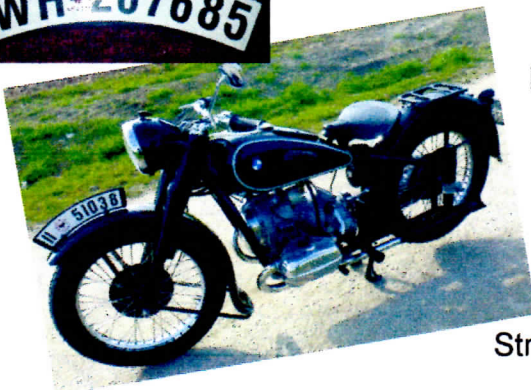
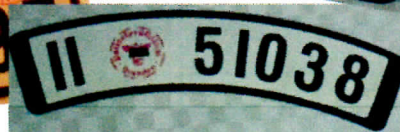

Peter Patz

Hauptstraße 30

01619 Zeithain

Tel.: 0151 23574091

Strompost: riese112@t-online.de



Wichtiger Hinweis:

Schilder mit verfassungswidrigen Kennzeichen dürfen nur im gesetzlichen Rahmen §86 StGB öffentlich gezeigt werden. -> (3) Absatz 1 gilt nicht, wenn das Propagandamittel oder die Handlung der staatsbürgerlichen Aufklärung, der Abwehr verfassungswidriger Bestrebungen, der Kunst oder der Wissenschaft, der Forschung oder der Lehre, der Berichterstattung über Vorgänge des Zeitgeschehens oder der Geschichte oder ähnlichen Zwecken dient.. Ggf. sollten Sie an Ihrem Fahrzeug bei Ausstellungen entsprechende Hinweise anbringen. Von der propagandistischen Verwendung distanzieren sich ausdrücklich!

Jedes Schild ist ein Unikat, absolut geschichtstreu. Kunden meinen, es seien kleine Kunstwerke. Niemand sonst macht sowas bisher. Nun ja, es fällt mir jedes mal schwer ein Schild wegzugeben. Ich arbeite ständig an der Perfektion. Geschichte muss wahr sein!

Kostenaufstellung für die manuelle Anfertigung historischer Nummernschilder 2018

Kennzeichen:

Menge	Position	Einzelpreis €	Gesamtpreis €
	gerundetes Schild, 235 mm für 75/98 ccm	9,00	
	gerundetes/gerades Schild 290/300 mm, Kraftrad	10,00	
	gerundetes/gerades Schild 330 mm, Kraftrad	11,00	
	gezipfeltes Schild 300 mm (BMW, auch andere)	12,00	
	gezipfeltes Schild 330 mm (BMW, auch andere)	13,00	
	Schutzraupe aus geschlitztem 6mm Rohr, gebogen und aufgelötet	15,00	
	hinteres Schild ohne Sicke	10,00	
	hinteres Schild mit Sicke	15,00	
	Automobilschild m. Sicke, vorn	14,00	
	Automobilschild mit Sicke, vorn oder hinten rechteckig oder abgeschrägte Ecken	14,00	
	Schild Sonderanfertigung nach mitgelieferter CAM-fähiger Zeichnung	nach Aufwand	
	Fertigung Stempel mit Layoutgestaltung (falls Vorlage vorhanden) Stempel verbleibt beim Hersteller.	50,00	
	Verkauf vorh. Stempel oder Übergabe aus Vorposition	25,00	
	Stempelaufdruck mit Spezialfarbe (Preis gilt nur, wenn Stempel im Sortiment oder mitgeliefert)	3,00	
	Lackierung in cremeweiß mit schwarzem Rand (von Hand)	12,50	
	Beschriftung von Hand mit Schablone pro Zeichen (Auch der Bindestrich oder Winkel gilt als Zeichen!)	2,80	
	Patinierung mit Echtrrost pro Schildseite. Stufe 1 = 5 €, Stufe 2 = 8 €, Stufe 3 = 10 €, Stufe 4 = 15 €		
	Überzug mit Klarlack, matt, pro Schildseite	3,00	
	Versand und Verpackung (Deutschland) (Entfällt bei Selbstabholung)	4,50	
	Summe		

Schilder mit verfassungswidrigen Kennzeichen dürfen nur im gesetzlichen Rahmen §86 StGB öffentlich gezeigt werden. - > (3) Absatz 1 gilt nicht, wenn das Propagandamittel oder die Handlung der staatsbürgerlichen Aufklärung, der Abwehr verfassungswidriger Bestrebungen, der Kunst oder der Wissenschaft, der Forschung oder der Lehre, der Berichterstattung über Vorgänge des Zeitgeschehens oder der Geschichte oder ähnlichen Zwecken dient.

Jedes Schild ist ein absolutes Unikat und mit maximaler Geschichtstreue gefertigt !!! Liebhaberei, MADE IN GERMANY.

Gut Ding braucht Weile, also längere Wartezeit einplanen! Mache das nur so nebenbei und nur von Oktober bis April.

Der Macher: Dipl.-Ing. (FH) Peter Patz, Hauptstraße 30, 01619 Zeithain, Tel.: 0151 2357 4091, Strompost: riese112@t-online.de

Verbindliche Bestellung für mein Wunschkennzeichen

1. Besteller:

Name, Vorname:.....

Lieferanschrift:.....

Strompost:..... Telefon.....

Fahrzeug/Baujahr:.....

2. Kennzeichenbeschriftung

..... (Hieraus ergibt sich der regional erforderliche Stempel)

3. Schildform

gerundet (Leichtmotorrad) gerundet, 290 mm gerundet, 330 mm gerade, 290 mm

gerade, 330 mm gezipfelt BMW, 290 mm gezipfelt BMW Gezipfelt NSU 501T

hinten (Leichtmotorrad) hinten (Kraftrad) Auto vorn Auto hinten gerade

Auto hinten abgeschrägte Ecken umlaufende Sicke Raupe 6 mm vorn Sonderform

4. Stempelfarbe

rot schwarz Hellblau (nur Bayern) ohne Stempel

5. Stempel

Layout anfertigen, Bildvorlage wird mitgeliefert Stempel aus der Liste

6. Schriftgröße

Leichtmotorrad, 35mm Kraftrad, 45 mm Auto, 75 mm

7. Patinierung

ohne Patinierung

Stufe 1, dezent: Leichte Anrostung, dezente Verfärbung. Beschriftung wenig beschädigt.

Stufe 2, mäßig: Mittlere Patinierung. Deutliche Anrostungen, Schmutzauftrag, Verfärbungen. Beschriftung deutlich beschädigt.

Stufe 3, deutlich: Starke, narbige Anrostung, Verschmutzung, alterungsbedingte Verfärbung. Beschriftung deutlich beschädigt bzw. rissig.

Stufe 4, stark: Starke Patinierung. Rostung, großflächig und narbig. Verformung des Schildes, Einschüsse, Splittereischläge. Beschriftung teilweise unleserlich.

8. Sonstiges

Überzug mit mattem Klarlack (empfohlen)

Sonderwunsch:.....

.....

Unterschrift.....

Datum:.....

O = Bitte ankreuzen

Liste der verfügbaren Stempel (Stand 12.03.2018)

- Aschaffenburg, Stadtrat ab 1938, 43 mm
- Berlin, Polizeipräsident vor 1938, 34 mm
- Berlin, Polizeipräsident ab 1938, 38 mm
- Dippoldiswalde, Sächs. Amtshauptmannschaft vor 1938, 40mm
- Dresden, Amtshauptmannschaft ab 1938, 40 mm
- Dresden, Polizeipräsidium vor 1938, 43 mm
- Dresden, Polizeidirektion ab 1938, 45 mm
- Dresden, Polizeidirektion ab 1938, 37 mm
- Franzensburg-Barth, Landrat des Kreises ab 1938, 45 mm
- Freiburg, Badisches Bezirksamt vor 1938, 34 mm
- Freital, Oberbürgermeister vor 1938, 40 mm
- Gera, Thür. Polizeipräsidiom vor 1938, 35 mm
- Greiz, Landratsamt ab 1938, 37 mm
- Greiz, Polizeidirektion ab 1938, 38 mm
- Köthen, Polizeiverwaltung vor 1938, 35 x 25 mm
- Leipzig, Polizeidirektion vor 1938, 40 mm
- Leipzig, Polizeipräsidium ab 1938, 40 mm
- Liebenwerda, Landrat vor 1938, 35 mm
- Meißen, Landrat ab 1938, 35 mm
- München, Polizeidirektion vor 1938, 37 mm
- Oschatz, Landrat ab 1938, 35 mm
- Oschatz, Stadtrat vor 1938, 60 mm
- Rothenburg O/L, Landrat ab 1938, 34 mm
- Recklinghausen/Gelsenkirchen Polizeipräsidium ab 1938, 45 mm
- Schongau, Bezirksamt vor 1938, 58 x 44 mm
- Sinsheim, Landrat ab 1938, 40 mm
- WL (2 verschiedene Ausführungen), 40mm
- WH vor 1942, 40 mm
- Pirna, Landrat zu nach 1938, 40 mm
- Chemnitz, Polizeipräsidium nach 1938, 40 mm
- Leipzig, Polizeipräsidium nach 1938, 43 mm
- Forchheim Bayern, Stadt vor 1938, 47 mm
- WH nach 1942 (50 mm)
- Polizei, Feldgendamerie, Feuerschutzpolizei, Polizeischule, Ordnungspolizei bis 1945, 45 mm
- Meißen, Rat der Stadt vor 38 (sehr schön und ausgefallene Form), 40 x 35 mm
- Radeberg, Stadtrat vor 38, 44mm
- Euskirchen, Landratsamt nach 38, 40 mm
- Dresden, Amtshauptmannschaft n. 38, 40 mm
- Dresden, Kreishauptmannschaft n. 38, 40 mm
- Garmisch-Partenkirchen, Bayr. Bezirksamt vor 38, 48 x 60 mm
- Amtshauptmannschaft Meißen n. 1938
- Stadtrat Bautzen v. 1938
- Der Landrat zu Borna n. 1938

Die Reproduktion weiterer Stempel ist gegen Erstattung der Layoutkosten (30...50 €) möglich, sofern eine Originalvorlage in meinem Bildarchiv vorhanden ist oder vom Besteller geliefert werden kann.

Wichtiger Hinweis:

Ich fertige nur Stempel bei vorhandener Originalvorlage an. Bei der Bestempelung wird geschichtstreu darauf geachtet, dass Ortstempel und Bezifferung überein stimmen! Gern bin ich bei der Auswahl des passenden Stempels behilflich. Fakes mache ich nicht!